CAUSSE-VALLÉE-DORDOGNE

PLAN LOCAL D'URBANISME INTERCOMMUNAL

REGLEMENT GRAPHIQUE
ECHELLE : 1/5 000

APPROBATION DU PLU : 4 mars 2014

PRESCRIPTION DE LA MODIFICATION N° 1 : 9 octobre 2015

ENQUÊTE PUBLIQUE : Du 4 décembre 2015 au 8 janvier 2016

APPROBATION DE LA MODIFICATION N°1 :
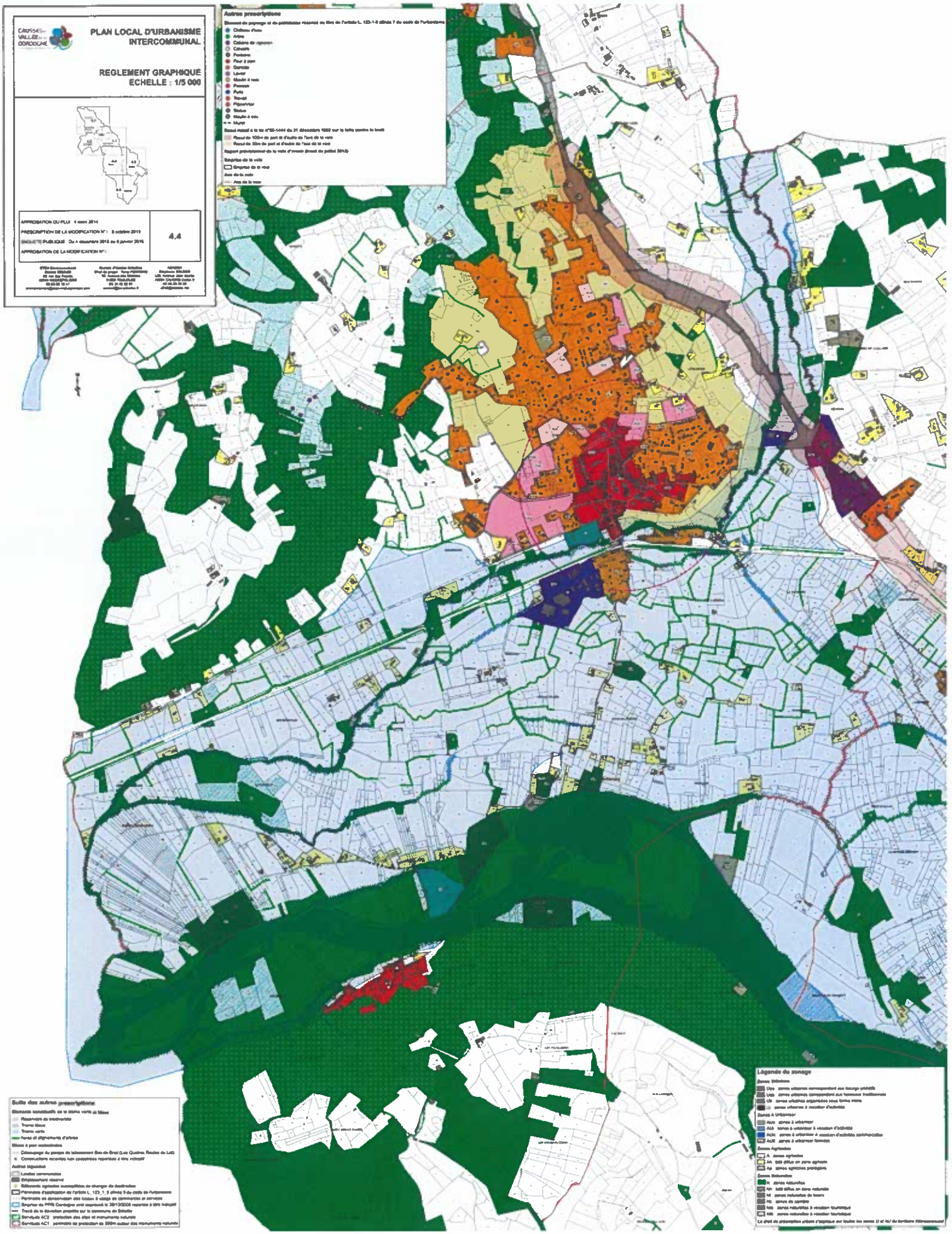
4.4